



COLEGIO GIMNASIO DEL VALLE

Aprobada por Resolución No. 2149 de Julio 19 de 2019. Sec. Educación Departamental de Bolívar
Código DANE: No. 313836000640

C I R C U L A R No. 13

FROM: DIRECTIVAS DEL COLEGIO
TO: PADRES DE FAMILIA
SUBJECT: VARIOS
DATE: TURBACO, 30 DE SEPTIEMBRE DE 2024

Dear Community Parents:

Reciban un cordial saludo, cargado de muchas bendiciones para toda la Familia Gimvalle.

Con esta Circular, relacionamos las actividades que desarrollaremos en el mes de octubre:

OCTUBRE:

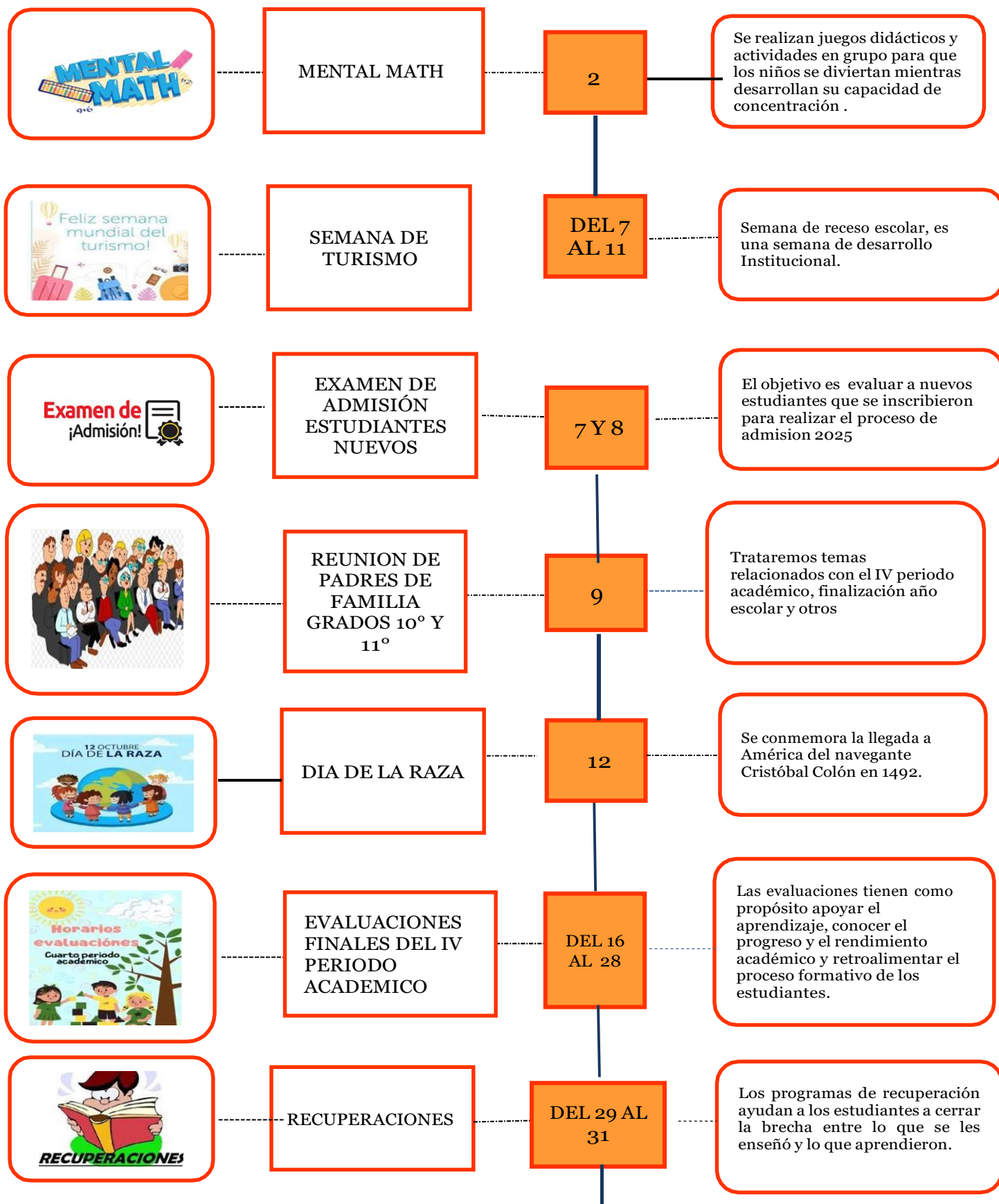



MATRICULAS
ALUMNOS
NUEVOS

28

Se inicia el proceso de
Matriculas año lectivo -2025

Nos encontramos en el último periodo académico, nuestros estudiantes han llevado a cabo un proceso formativo académico en el cual han obtenido muchos logros, algunos requieren mayor esfuerzo, nuestra invitación es continuar con el proceso de aprendizaje contando con hábitos de trabajo y estudio para que los resultados sean satisfactorios.

Recuerden que el Contrato Educativo que Usted firmó con la matrícula es por diez (10) meses de año escolar que corresponden a los cuatro periodos académicos iniciando del 22 de enero y finalizando el 15 de noviembre de 2024.

COMPROMISO FINANCIERO: El departamento financiero les recuerda que deben estar a Paz y Salvo por todo concepto con estos ingresos garantizan el buen desarrollo y adecuada gestión del servicio educativo contratado".

PRE MATRICULA AÑO ESCOLAR 2025: El plazo para entregar la prematricula para el nuevo año lectivo 2025 ya venció, por lo tanto si Usted no lo ha enviado se da por entendido que podemos disponer de este cupo.

TU FAMILIA
ES LO MAS IMPORTANTE.
NO ES EL TRABAJO,
NI ES EL DINERO, NI
LOS ESTUDIOS,
NI LOS NEGOCIOS, NI LAS
COSAS MATERIALES.
TU FAMILIA ES
LO. MAS. IM-POR-TAN-TE.
AL FINAL DE LA VIDA
TODO SE ACABA.
PERO LA FAMILIA...
LA FAMILIA PERMANECE.

CANALES DE COMUNICACIÓN DEL COLEGIO:

Los invitamos a utilizar todos nuestros canales de comunicación.



WhatsApp

Celulares: 3145329337 – 3145013870

Teléfonos fijos: (605) 6556234 – 6431507 - 6849625

Pagina Web: www.colegiogimnasiodelvalle.edu.co



Instagram

Email: abcelmundodelosninos@hotmail.com – secretariagimvalle@gmail.com

Sincerely,

JACKELINE ARDILA JULIAO
Socia y Representante Legal

MONICA DEL RIO NASSIF
Socia Tesorera

AMIRA LOMBANA GONZALES
Directora

ASTRID DEL RIO NASSIFF
Secretaria Académica

**HORARIO DE EVALUACIONES FINALES – CUARTO PERIODO ACADEMICO
PREESCOLAR**

Miercoles 16 de Octubre	Jueves 17 de Octubre	Viernes 18 de Octubre	Lunes 21 de Octubre	Martes 22 de Octubre	Miercoles 23 de Octubre	Jueves 24 de Octubre	Viernes 25 de Octubre	Lunes 28 de Octubre
PRE MATEMATICAS	PRE LECTO ESCRITURA	MATH	INGLES	SOCIO-NATURALES	SCIENCE	FRANCES	INFORMATICA	EMPREDIMIENTO
	GRAFOMOTRICIDAD	PENSAMIENTO LOGICO	MECATRONICA			ARTISTICA	ETICA	

PRIMARIA

Miercoles 16 de Octubre	Jueves 17 de Octubre	Viernes 18 de Octubre	Lunes 21 de Octubre	Martes 22 de Octubre	Miercoles 23 de Octubre	Jueves 24 de Octubre	Viernes 25 de Octubre	Lunes 28 de Octubre
MATEMATICAS	CASTELLANO	RAZONAMIENTO	INGLES	SOCIALES	CIENCIAS NATURALES	FRANCES	INFORMATICA	EMPREDIMIENTO
GEOMETRIA	C. LECTORA	MATH	MECATRONICA	C. DE LA PAZ	SCIENCE	ARTISTICA	ETICA	
	ORTOGRAFIA							

SECUNDARIA Y MEDIA

Miercoles 16 de Octubre	Jueves 17 de Octubre	Viernes 18 de Octubre	Lunes 21 de Octubre	Martes 22 de Octubre	Miercoles 23 de Octubre	Jueves 24 de Octubre	Viernes 25 de Octubre	Lunes 28 de Octubre
MATEMATICAS	CASTELLANO	RAZONAMIENTO	INGLES	SOCIALES	CIENCIAS NATURALES	FRANCES	INFORMATICA	EMPREDIMIENTO
GEOMETRIA	C. LECTORA	MATH	MECATRONICA	FILOSOFIA	SCIENCE	ARTISTICA	ETICA	
ESTADISTICA (9° A 11°)	ORTOGRAFIA	FISICA	ECONOMIA FINANCIERA (9° A 11°)	C. DE LA PAZ (6° A 11°)	QUIMICA (6° A 11°)			

LAS ASIGNATURAS DE EDUCACIÓN FISICA Y AJEDREZ SE EVALUARÁN EN EL HORARIO HABITUAL DE CLASES

